

## ÁRBOLES PROTEGIDOS POR LA NOM-059-SEMARNAT-2010 EN EL ESTADO DE GUANAJUATO

**Nombre científico:** *Cedrela dugesii*

<b>Estatus NOM-059-2010</b>	(Pr) sujeta a protección especial
<b>Distribución NOM-059-2010</b>	
<b>Reino</b>	Plantae
<b>Divisionphylum</b>	Magnoliophyta
<b>Clase</b>	Magnoliopsida
<b>Orden</b>	Sapindales
<b>Familia</b>	Meliaceae
<b>Nombre Comun</b>	
Cedro	
Cedro rojo	
Nogal, Nogal cimarrón	
<b>Bibliografía</b>	
S. Zamudio R.; R.M. Murillo M. 1986. Base de Datos del Herbario del Instituto de Ecología, A. C., Xalapa . Base de datos SNIB-CONABIO proyecto P026. México, D.F. Blake, S. F. et. al. 1993. FLORA DEL BAJÍO Y DE REGIONES ADYACENTES. Trees and shrubs of Mexico. Contr. U. S. Nat. Fascículo 11.	
<b>Descripción de estatus NOM-059-2010</b>	
<b>En peligro de extinción (P)</b> Aquellas cuyas áreas de distribución o tamaño de sus poblaciones en el Territorio Nacional han disminuido drásticamente poniendo en riesgo su viabilidad biológica en todo su hábitat natural, debido a factores tales como la destrucción o modificación drástica del hábitat, aprovechamiento no sustentable, enfermedades o depredación, entre otros.	
<b>Amenazadas (A)</b> Aquellas que podrían llegar a encontrarse en peligro de desaparecer a corto o mediano plazo, si siguen operando los factores que inciden negativamente en su viabilidad, al ocasionar el deterioro o modificación de su hábitat o disminuir directamente el tamaño de sus poblaciones.	
<b>Sujetas a protección especial (Pr)</b> Aquellas que podrían llegar a encontrarse amenazadas por factores que inciden negativamente en su viabilidad, por lo que se determina la necesidad de propiciar su recuperación y conservación o la recuperación y conservación de poblaciones de especies asociadas.	



Foto: El charco del Ingenio. Todos los derechos reservados. Consultado en: <http://www.elcharco.org.mx/boletin/NOVIEMBRE13/boletinNoviembre.html#8>

**Distribución potencial por tipo de vegetación en el Estado de Guanajuato**

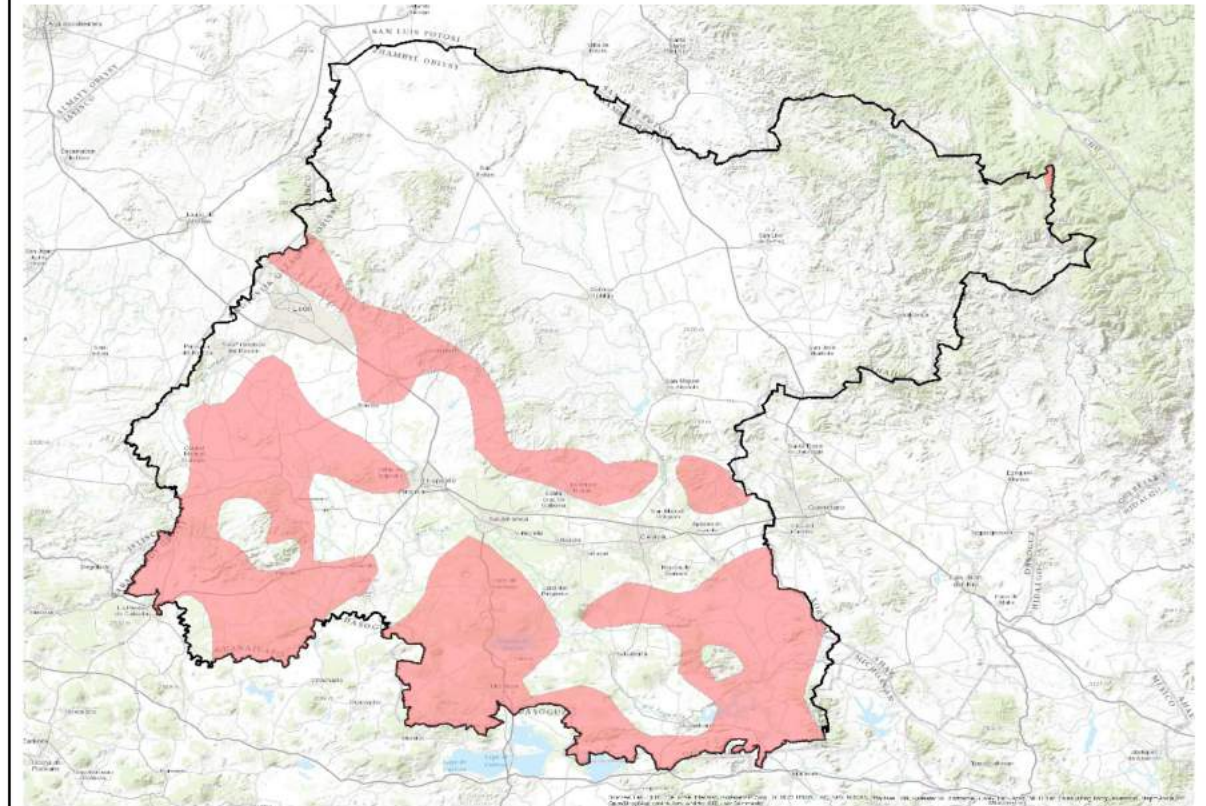

Rzedowski, J. (1990). 'Vegetación Potencial'. IV.8.2. Atlas Nacional de México. Vol II. Escala 1:4000000. Instituto de Geografía, UNAM. México.